Océan Indien

MA CARTE DE PRIÈRE

CMM
Union Chrétienne d'Evangélisation
www.cmmfrance.org

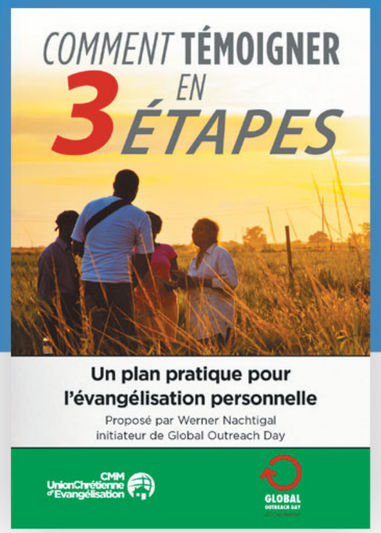

Tous ces traités sont à votre disposition en nous écrivant

En utilisant cette carte de prière vous allez pouvoir prier pour votre région, afin que chaque homme, chaque femme, chaque enfant puisse répondre à l'appel du Seigneur. Que dire si chacune de nos îles pouvait être couverte par notre intercession et que chaque foyer soit visité par un témoignage fidèle et durable ?

Afin de vous aider dans votre témoignage personnel ainsi que dans celui de votre église, nous avons développé des ressources utiles et gratuites, dont l'unique objectif est d'atteindre les non-encore atteints avec le message du salut. Ce sont des brochures et traités dont le texte est centré sur la personne et l'œuvre de Christ. Ils favorisent un début de conversation avec les personnes approchées. Chacune de ces publications offre d'ailleurs la possibilité d'aller plus loin, principalement au moyen d'un site internet ou d'un coupon-réponse. Une telle chance d'intérêt peut conduire une personne à devenir disciple de Jésus-Christ !

Voulez-vous rejoindre cette belle mobilisation de témoins dans votre propre île ? Alors commencez à prier que Dieu prépare les cœurs de vos voisins à recevoir la Bonne Nouvelle. Vous rejoindrez ainsi des milliers d'autres frères et sœurs dans votre secteur, et qui prient également pour ce même sujet.

En associant la prière à l'action, n'hésitez pas à réfléchir aux divers lieux où vous allez témoigner de Christ. Sans tarder, prenez ensuite contact avec les amis de la CMM pour recevoir conseil et la littérature nécessaire à votre projet.

Dans le livre du Prophète Ésaïe, le Seigneur a promis qu'il y aurait des chants et des cris de louange qui s'élèveront depuis chaque pays de la terre et de chaque île de la mer.

> *Mais ceux-ci élèvent la voix, ils poussent des cris de joie ; de l'ouest ils poussent des cris d'allégresse pour la majesté du Seigneur.*
> *Glorifiez donc le Seigneur dans les lieux où brille la lumière, le nom du Seigneur, le Dieu d'Israël, dans les îles de la mer !*
> *Depuis les extrémités de la terre nous entendons des chants : « Honneur au juste ! »*
> (Ésaïe 24:14-16)

L'Église a bien anticipé cette promesse. Mais nous allons encore plus loin en nous engageant à ses côtés. Nous ne nous contentons pas de regarder simplement ce qui se passe ; nous voulons assumer notre rôle dans la réalisation de cette promesse fantastique pour la gloire de Jésus. Pour obéir à sa demande express, nous croyons tous à la CMM que la prière abat tous les obstacles qui se lèvent contre cet ordre missionnaire. Aussi, cette décision revêt deux aspects précis : Nous prions et nous allons. Partout où les gens vivent, partout où ils n'ont pas entendu la Bonne Nouvelle du salut, nous devons tout entreprendre pour les atteindre. Que ce soit vers les sommets des montagnes, vers les vallées les plus profondes ou les îles les plus petites, nous faisons tout pour y aller ! Rejoignez-nous en prière à nos côtés pour que personne ne manque de recevoir l'Évangile dans nos îles. Que votre soutien et votre intercession se joignent aux pieds des nombreux témoins zélés, porteurs du message de l'amour de Dieu !

DICK EASTMAN
Président International de CMM
Union Chrétienne d'Évangéliastion

Vous pouvez rejoindre des milliers d'intercesseurs qui prient pour les actions menées par la CMM sur les cinq continents. Soyez de ceux qui recoivent chaque mois sur simple demande et gratuitement « Les Minutes qui Changent le Monde ».

Océan Indien

MA CARTE DE PRIÈRE

POUR UN MONDE A ÉVANGÉLISER

“Sur tes murs, Jérusalem,
J’ai posté des gardes ;
Ils ne doivent jamais se taire,
ni jour ni nuit.
Vous qui faites appel au souvenir de l’Éternel,
Pas de répit pour vous !”
(Ésaïe 62:6)

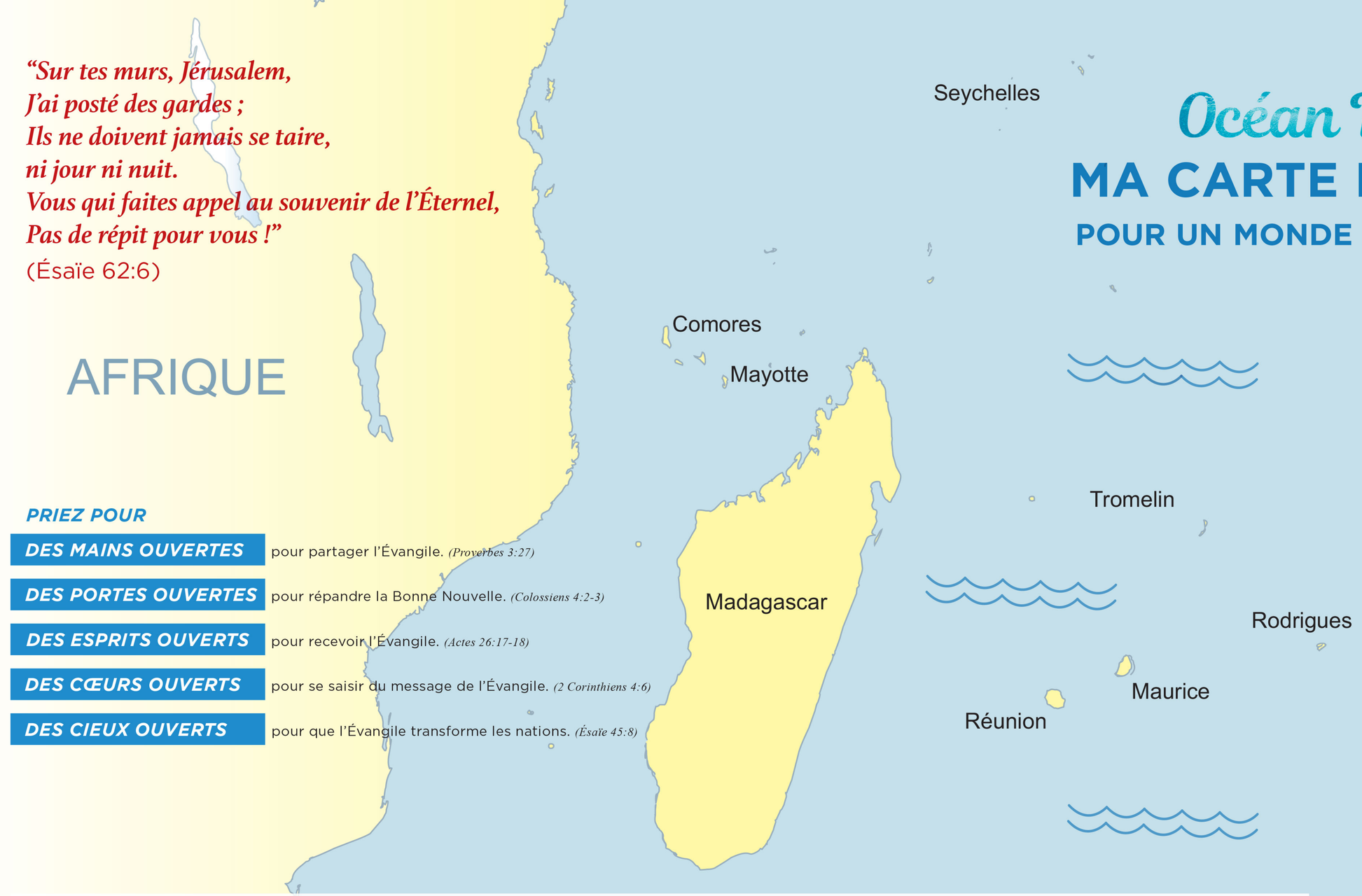

PRIEZ POUR

- **DES MAINS OUVERTES** pour partager l’Évangile. *(Proverbes 3:27)*
- **DES PORTES OUVERTES** pour répandre la Bonne Nouvelle. *(Colossiens 4:2-3)*
- **DES ESPRITS OUVERTS** pour recevoir l’Évangile. *(Actes 26:17-18)*
- **DES CŒURS OUVERTS** pour se saisir du message de l’Évangile. *(2 Corinthiens 4:6)*
- **DES CIEUX OUVERTS** pour que l’Évangile transforme les nations. *(Ésaïe 45:8)*

5 CINQ PERSONNES :
Écrivez ci-dessous le nom de cinq personnes pour qui vous priez et avec qui vous allez parler du Seigneur :

1. _____
2. _____
3. _____
4. _____
5. _____

Étape 1 *Priez pour chaque personne.*

Étape 2 *Soyez en contact chaque mois avec chaque personne.*

Étape 3 *Faites du bien personnellement à chaque personne (invitez-la pour un repas, etc.).*

Étape 4 *Parlez-lui de la manière dont vous avez rencontré personnellement le Seigneur.*

Étape 5 *Emmenez-la avec vous à une rencontre de l’église locale et encouragez-la à y retourner.*

3 TROIS CHOSES
Auxquelles je m’attends à Dieu en cette année :

1. _____
2. _____
3. _____

GUIDE HEBDOMADAIRE DE PRIÈRE : *REJOIGNEZ DES MILLIERS DE CROYANTS QUI PRIENT CHAQUE JOUR POUR LES ÎLES ET TERRITOIRES DONT LA LISTE EST CI-DESSOUS :*

Dimanche	Lundi	Mardi	Mercredi	Jeudi	Vendredi	Samedi
Réunion 865 000 habitants	**Mayotte** 257 000 habitants	**Comores** 814 000 habitants	**Madagascar** 24 400 000 habitants	**Maurice** 1 192 000 habitants	**Rodrigues** 42 000 habitants	**Seychelles** 95 000 habitants
L’Église et l’unité Ps. 122:6-7 Matt. 16:18-19	**Les foyers et les familles** Ruth 4:11 Luc 10:5	**L’éducation** Daniel 1:17 Matt. 19:14	**L’économie** Ps. 33:12 Phil. 4:19	**Le gouvernement** Ps. 66:7 1 Tim. 2:1-2	**La sécurité** Ps. 121:3 2 Thess. 3:3	**La justice** Éz. 45:9 Luc 18:1-8

© 2018 CMM-Union Chrétienne d’Évangélisation

CMM Union Chrétienne d’Evangélisation
www.cmmfrance.org

Puis Jésus leur dit d'aller dans le monde entier et de prêcher l'Évangile à chaque créature.
(selon Marc 16 :15)

Jésus nous a demandé personnellement - et à Son Église globalement – d'aller vers tous les gens du monde avec l'Évangile et de faire d'eux des disciples de Christ. Depuis plus de 70 ans, la CMM s'attèle à cette tâche, sans rien lâcher de cette vision divine. Elle est active dans plus de 150 nations où elle équipe les croyants et les églises locales afin d'atteindre tous les perdus, puis de faire d'eux des suiveurs de Jésus. Sa stratégie est très simple : Puisque chaque personne vit quelque part, alors allons précisément là où ces personnes vivent, en commençant par notre quartier, notre voisinage. Vous serez pour elles le témoin fidèle dont elles ont tant besoin !

La CMM et ses équipes sont particulièrement honorées de collaborer avec les églises de l'île de la Réunion et tout l'océan Indien pour la gloire de Dieu.

CMM
UnionChrétienne d'Evangélisation

15 rue Guillaume-Farel
92400 Courbevoie
tél. : 01 47 68 57 62
cmm@cmmfrance.org
www.cmmfrance.org